

POINT DE SITUATION CAS COVID-19

Par rapport au vendredi 7 mai, la Bretagne enregistre 2 437 cas supplémentaires.

Le nombre de cas de Coronavirus Covid-19 confirmés en Bretagne par diagnostic biologique depuis le 28 février 2020 est de **141 170** (+ 2 437 depuis **vendredi 7 mai**) ainsi répartis :

- **65 618** (+1 099 depuis **vendredi 7 mai**) personnes résidant en Ille-et-Vilaine ;
- **22 804** (+380 depuis **vendredi 7 mai**) personnes résidant dans le Finistère ;
- **30 459** (+619 depuis **vendredi 7 mai**) personnes résidant dans le Morbihan ;
- **22 289** (+339 depuis **vendredi 7 mai**) personnes résidant dans les Côtes d'Armor.

Prise en charge des patients Covid-19 à l'hôpital en Bretagne actuellement :

- **93** (+6 depuis **vendredi 7 mai**) en service de réanimation ;
- **632** (-20 depuis **vendredi 7 mai**) autres modes d'hospitalisation ;
- **7 234** (+114 depuis **vendredi 7 mai**) ont regagné leur domicile ;
- **+ 32 décès** à déplorer depuis **vendredi 7 mai** (soit **1 571 décès** au total dans le cadre des prises en charge hospitalières).

→ *Les données détaillées sur les indicateurs sanitaires se trouvent désormais en annexe*

POINT VACCINATION



La couverture vaccinale de la population bretonne est de **31,04%** (au moins une dose tout âge confondu).

Au 11/05,

1 502 996 vaccinations ont été effectuées :

- 317 539 dans les Côtes d'Armor
- 411 527 dans le Finistère
- 415 256 en Ille-et-Vilaine
- 358 674 dans le Morbihan

POUR S'INFORMER

0800 130 000

Numéro vert national appel gratuit, 7j/7 24h/24

Toutes informations complémentaires

- www.gouvernement.fr/info-coronavirus
- www.solidarites-sante.gouv.fr/coronavirus
- www.bretagne.ars.sante.fr

ACTUALITES

Pont de l'Ascension : incitation à la vaccination et au dépistage en Bretagne, du lundi 10 au lundi 17 mai



A l'amorce du calendrier de réouverture annoncé par le Président de la République, et en prévision des week-ends prolongés à venir, synonymes de déplacements et de retrouvailles, le Gouvernement lance une vaste opération de mobilisation. Deux objectifs : accélérer la campagne de vaccination tout en incitant les Français à se faire dépister avant de retrouver leurs proches.

Le point en Bretagne :

Avant de se retrouver, testons-nous !

Le déploiement exceptionnel du dépistage, destiné à détecter le plus grand nombre de personnes porteuses du virus, qu'elles aient des symptômes ou non, se concrétisera par **des opérations grand publics dans toute la région : 37 opérations de dépistage avec des équipes de médiateurs de lutte anti-covid** seront organisées durant le pont de l'Ascension dans de nombreux lieux publics (marché, parcs...), ainsi que dans les gares.

Les laboratoires d'analyses médicales et les pharmacies seront également pleinement engagés pour assurer un volume important de tests durant toute la semaine et garantir un accès à l'offre de dépistage dans toute la région, y compris les jours fériés.

Protégeons-nous, vaccinons-nous !

Plus de 11 000 nouveaux créneaux supplémentaires seront ouverts dans les centres de vaccination en région, soit un objectif de près de 140 000 injections au total pour cette semaine. Ce dispositif repose sur **l'ouverture et la mobilisation exceptionnelle d'un maximum de centres de vaccination**, dont certains fonctionnant avec des horaires prolongés en soirée: **25** seront ouverts le jeudi 13 mai et **37** le week-end du 15-16 mai (*les centres fonctionnent aux horaires habituels le vendredi 14 mai*).

Les professionnels de santé libéraux (pharmaciens, médecins et infirmiers) **seront également mobilisés** pour l'accélération de cette campagne avec les vaccins AstraZeneca et Janssen, avec mise à disposition de doses complémentaires.

→ **Retrouvez les actions de dépistage et de vaccination, ainsi que les modalités d'accès, sur www.bretagne.ars.sante.fr**

Zoom sur la couverture vaccinale en Bretagne

31,04% de la population est aujourd'hui couverte par une vaccination (27,08% pour la France).

Ce taux de couverture vaccinale place la Bretagne au 3^e rang des régions de France.

- **1 055 625 primo-injections ont été réalisées en Bretagne.**
- 81% des plus de 80 ans (72,8% pour la France), et 92,3% des 75-79 ans (82,2% pour la France), sont vaccinés en Bretagne.
- Le taux de couverture vaccinale sur les plus de 60 ans place la Bretagne à la 1^{ère} place.



Extension de la vaccination à de nouveaux publics

- **Depuis le 10 mai 2021**, la vaccination contre la Covid-19 est élargie aux plus de 50 ans avec et sans comorbidités.
- **A compter du 12 mai**, les personnes âgées de 18 à 49 ans sans comorbidités ont la possibilité de s'inscrire pour les rendez-vous disponibles la veille pour le lendemain. Sur www.sante.fr seront affichés le nombre de créneaux disponibles dans les 24h :
- ✓ **Doctolib** : tous les rendez-vous disponibles pour le jour même et le lendemain seront ouverts au grand public.
- ✓ **Keldoc et Maïia** : les personnes souhaitant prendre rendez-vous auront accès à tous les rendez-vous disponibles dans une fourchette de 24h.
- ✓ En complément, le site « [Vite Ma Dose](#) » via « **Chronodose** » indiquera le nombre de rendez-vous disponibles pour le jour et le lendemain.

Extension de la liste des professionnels pouvant réaliser la vaccination

- Aux aides-soignants diplômés d'Etat,
- Aux auxiliaires de puériculture DE
- Aux ambulanciers
- Aux masseurs kinésithérapeutes
- Aux détenteurs d'une formation PSE2 en secourisme (ce qui inclut les bénévoles des associations de sécurité civile)

→ **Retrouvez la liste complète sur**

<https://solidarites-sante.gouv.fr/grands-dossiers/vaccin-covid-19/publics-prioritaires-vaccin-covid-19#liste-comor>

Mon âge	Ma situation	AstraZeneca ou Janssen	Pfizer-BioNTech ou Moderna
0 à 15 ans inclus		<i>Je ne suis pas concerné</i>	
16 à 17 ans inclus	Je n'ai pas de problème de santé →	<i>Pour l'instant, je ne peux pas me faire vacciner</i>	
	J'ai une pathologie à très haut risque de forme grave de COVID-19* →		 <ul style="list-style-type: none"> • En centre de vaccination • Sur mon lieu de soin (uniquement avec Pfizer-BioNTech)
18 à 49 ans inclus	Je n'ai pas de problème de santé →	<i>Pour l'instant, je ne peux pas me faire vacciner</i>	
	J'ai un risque de forme grave de COVID-19* Ou j'ai une pathologie à très haut risque de forme grave de COVID-19* →		 <ul style="list-style-type: none"> • En centre de vaccination • Sur mon lieu de soin
50 à 54 ans inclus	Quelle que soit ma situation →		 <ul style="list-style-type: none"> • En centre de vaccination • Sur mon lieu de soin
55 ans et plus	Quelle que soit ma situation →	 <ul style="list-style-type: none"> • Chez mon médecin traitant • Chez mon médecin du travail • Sur mon lieu de soin • En pharmacie • En cabinet infirmier • A domicile 	 <ul style="list-style-type: none"> • En centre de vaccination • Sur mon lieu de soin

N.B. :

- Les femmes enceintes à partir du 2^{ème} trimestre de grossesse peuvent se faire vacciner en centre de vaccination.
- Les personnes âgées hébergées en établissements sont éligibles à la vaccination, au sein de leur établissement.
- Les personnes en situation de handicap hébergées en maisons d'accueil spécialisées (MAS) et foyers d'accueil médicalisés (FAM), ainsi que dans les foyers pour personnes handicapées non médicalisés sont éligibles à la vaccination quel que soit leur âge. Les personnes de moins de 55 ans doivent être vaccinées avec les vaccins Pfizer-BioNTech ou Moderna ; celles de plus de 55 ans peuvent être vaccinées avec les quatre vaccins disponibles.
- Les personnes hébergées dans des établissements médico-sociaux spécifiques (lits halte soins santé (LHSS), lits d'accueil médicalisés (LAM) et appartements de coordination thérapeutique (ACT)) sont éligibles à la vaccination quel que soit leur âge. Les personnes de moins de 55 ans doivent être vaccinées avec les vaccins Pfizer-BioNTech ou Moderna ; celles de plus de 55 ans peuvent être vaccinées avec les quatre vaccins disponibles.
- Les proches (de plus de 16 ans) d'une personne sévèrement immunodéprimée (résidant au même domicile ou apportant une aide quotidienne) sont éligibles à la vaccination, sur la base d'un certificat médical du médecin traitant de la personne immunodéprimée. Les personnes de moins de 55 ans doivent être vaccinées avec les vaccins Pfizer-BioNTech ou Moderna ; celles de plus de 55 ans peuvent être vaccinées avec les quatre vaccins disponibles.

POUR SUIVRE TOUTES NOS ACTUALITES EN REGION

• Site ARS Bretagne

www.bretagne.ars.sante.fr

Le site internet de l'ARS est mis à jour régulièrement pour vous permettre de suivre l'évolution de la situation et délivrer les informations pratiques à destination des professionnels de santé et de la population. Elles sont accessibles directement dès la page d'accueil, ou dans notre dossier complet dédié au COVID-19 (onglet « Santé et prévention » > « Veille et sécurité sanitaires » > « Coronavirus ») :



Réseau social ARS Bretagne



[Agence régionale de sante Bretagne](https://www.linkedin.com/company/ars-bretagne/)



www.facebook.com/arsbretagne/



[@ARSBretagne](https://twitter.com/ARSBretagne)

ARS BRETAGNE - 20200324

• Site préfecture Bretagne

www.bretagne.gouv.fr

ACTUALITÉS

10/06/2020
Coronavirus - le point de situation en Bretagne

19/05/2020
Covid-19 : un plan de relance pour le tourisme

05/05/2020
Le protocole national de déconfinement pour les entreprises



Réseau social préfecture Bretagne



[Préfet de Bretagne et d'Ille et Vilaine](https://www.facebook.com/bretagne.gouv.fr/)



[@bretanegouv](https://twitter.com/bretanegouv)

• Site rectorat Bretagne

www.ac-rennes.fr



ANNEXES

Taux d'incidence par territoire (sur 7 jours, pour 100 000 habitants)

Indicateur	Période d'analyse		Côtes d'Armor	Finistère	Ille-et-Vilaine	Morbihan	Bretagne	France
	Du (inclus)	Au (inclus)						
Taux d'incidence (pour 100 000 habitants)	lun 12/04/2021	dim 18/04/2021	219,23	89,57	291,11	197,20	202,34	337,50
	lun 19/04/2021	dim 25/04/2021	170,60	92,80	247,30	198,50	180,60	301,60
	lun 26/04/2021	dim 02/05/2021	123,30	74,50	180,90	131,80	130,60	223,90
	lun 03/05/2021	dim 09/05/2021	90,40	61,80	164,20	133,30	116,20	183,50

Source : Santé publique France, traitement national des données SIDEP

Indicateur	Période d'analyse		Rennes Métropole	Brest Métropole
	Du (inclus)	Au (inclus)		
Taux d'incidence (pour 100 000 habitants)	lun 12/04/2021	dim 18/04/2021	293,80	116,30
	lun 19/04/2021	dim 25/04/2021	266,70	144,70
	lun 26/04/2021	dim 02/05/2021	192,10	134,50
	lun 03/05/2021	dim 09/05/2021	158,40	117,30

Source : Santé publique France, traitement national des données SIDEP (indicateurs mis à jour trois fois par semaine)

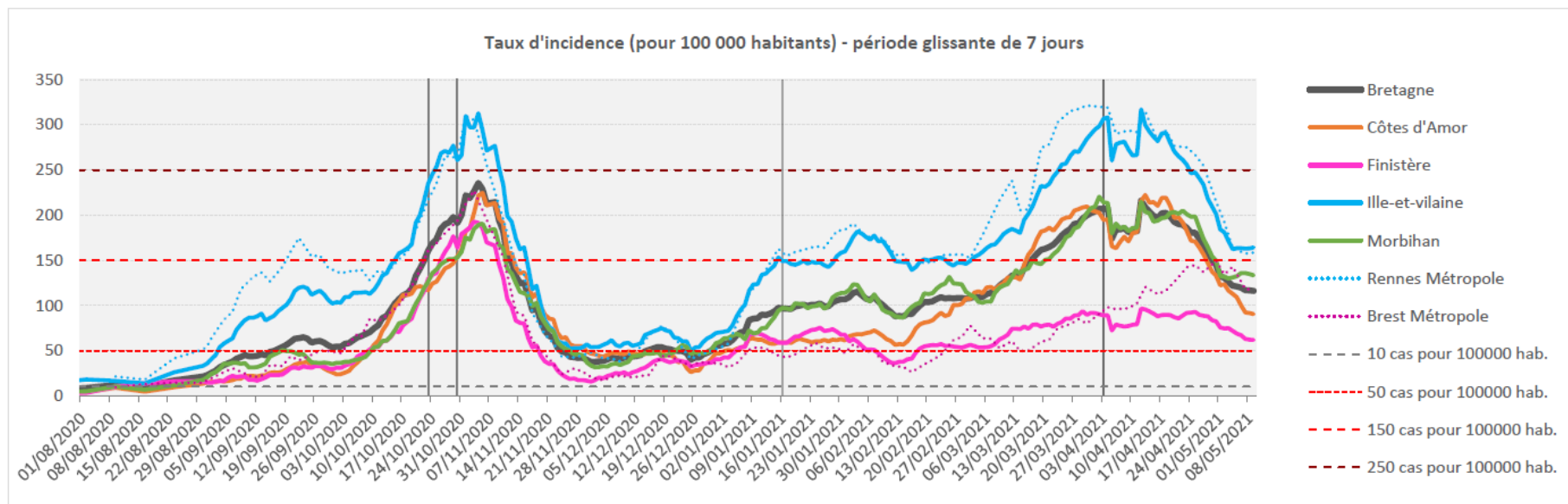

Nombre de cas positifs par EPCI

A noter : sur zones géographiques à faible population en terme de dénominateur, cet indicateur présente une variabilité très rapide. En effet, 10 cas seulement peuvent faire évoluer rapidement et de manière importante les taux d'incidence. **Ces données sont donc à interpréter avec beaucoup de vigilance**, mais elles traduisent néanmoins que le virus circule sur l'ensemble des territoires.

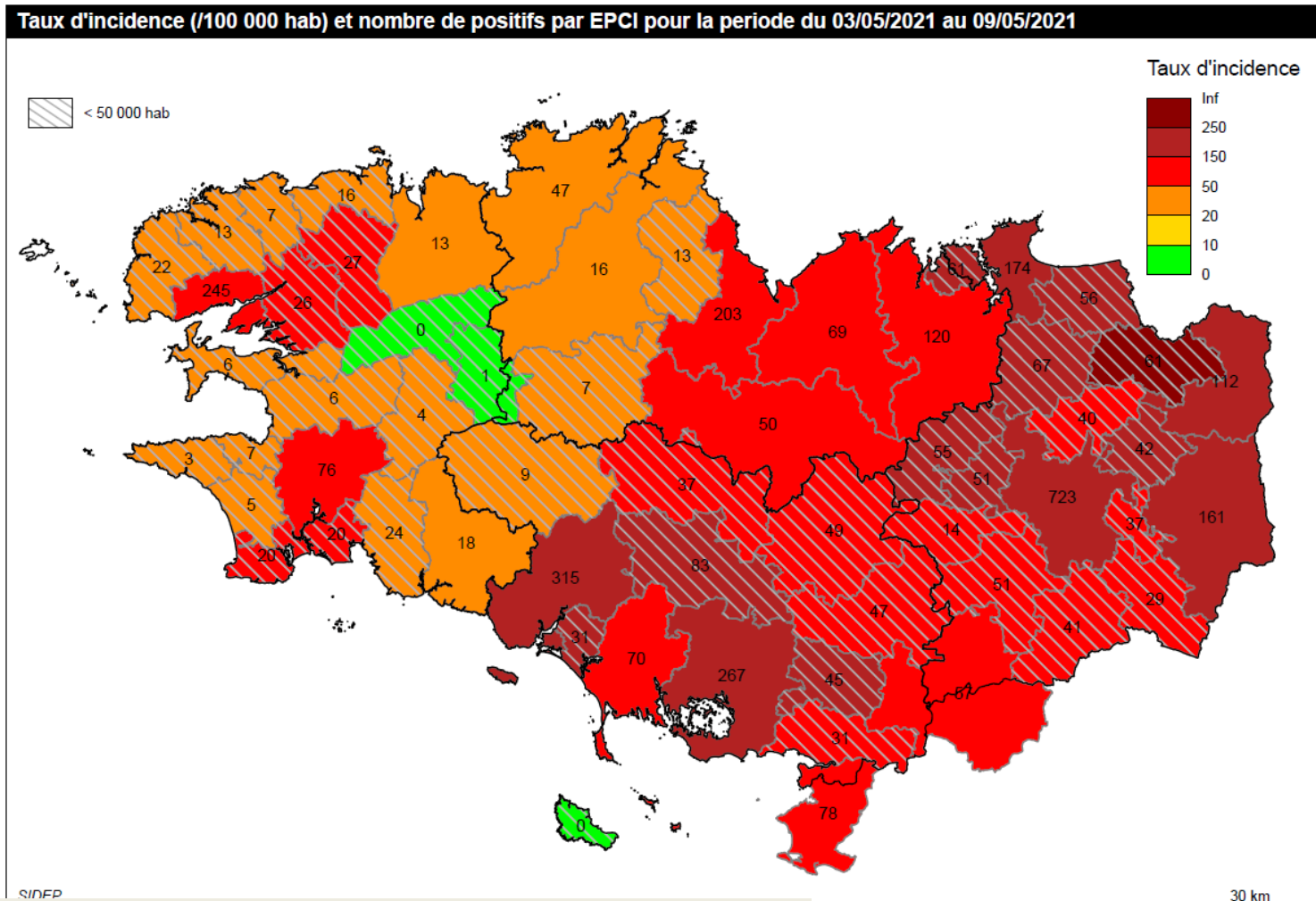

SIDEP

30 km

La carte représente par une échelle de couleurs les incidences calculées au niveau de chaque EPCI ; le nombre donné dans chaque EPCI représente le nombre de cas sur une période de 7 jours.

→ Les données détaillées se trouvent en annexe

Suivi épidémiologique – détail par EPCI*

*Données au 12 mai 2021

EPCI	Période d'analyse		Population 2017	Taux d'incidence	Taux de positivité	
	Du (inclus)	au (inclus)				
243500139	Rennes Métropole	lun 03/05/2021	dim 09/05/2021	456 660	158,40	4,70
242900314	Brest Métropole	lun 03/05/2021	dim 09/05/2021	209 151	117,30	4,30
200042174	CA Lorient Agglomération	lun 03/05/2021	dim 09/05/2021	204 582	153,90	6,30
200067932	CA Golfe du Morbihan - Vannes Agglomération	lun 03/05/2021	dim 09/05/2021	169 405	157,40	4,90
200069409	CA Saint-Brieuc Armor Agglomération	lun 03/05/2021	dim 09/05/2021	151 067	134,70	4,40
200068120	CA Quimper Bretagne Occidentale	lun 03/05/2021	dim 09/05/2021	99 923	75,90	3,90
200065928	CA Lannion-Trégor Communauté	lun 03/05/2021	dim 09/05/2021	99 170	47,70	2,50
200068989	CA Dinan Agglomération	lun 03/05/2021	dim 09/05/2021	96 654	124,00	4,90
200043123	CC Auray Quiberon Terre Atlantique	lun 03/05/2021	dim 09/05/2021	87 235	79,70	3,80
243500782	CA du Pays de Saint Malo Agglomération	lun 03/05/2021	dim 09/05/2021	84 701	205,40	7,10
200039022	CA Vitré Communauté	lun 03/05/2021	dim 09/05/2021	82 350	196,00	7,30
244400610	CA de la Presqu'île de Guérande Atlantique (CAP ATLANTIQUE)	lun 03/05/2021	dim 09/05/2021	76 152	102,10	3,00
200067981	CA Guingamp-Paimpol Agglomération de l'Armor à l'Argoat	lun 03/05/2021	dim 09/05/2021	73 234	22,20	1,10
200069391	CA Lamballe Terre et Mer	lun 03/05/2021	dim 09/05/2021	67 052	102,40	4,30
243500741	CA Redon Agglomération	lun 03/05/2021	dim 09/05/2021	67 585	84,20	4,20
242900835	CA Morlaix Communauté	lun 03/05/2021	dim 09/05/2021	63 958	20,40	1,10
200072452	CA Fougères Agglomération	lun 03/05/2021	dim 09/05/2021	56 775	197,00	7,90
242900694	CA Quimperlé Communauté	lun 03/05/2021	dim 09/05/2021	55 433	32,30	1,40
200067460	CC Loudéac Communauté - Bretagne Centre	lun 03/05/2021	dim 09/05/2021	51 063	98,30	4,50
242900769	CA Concarneau Cornouaille Agglomération	lun 03/05/2021	dim 09/05/2021	49 896	47,70	2,40
242900801	CC du Pays de Landerneau-Daoulas	lun 03/05/2021	dim 09/05/2021	48 262	53,60	2,60
242900074	CC du Pays d'Iroise	lun 03/05/2021	dim 09/05/2021	48 099	45,40	2,30
245614433	CC Pontivy Communauté	lun 03/05/2021	dim 09/05/2021	46 373	80,30	3,30
200043990	CC Vallons de Haute-Bretagne Communauté	lun 03/05/2021	dim 09/05/2021	44 554	114,40	5,50
200067221	CC Centre Morbihan Communauté	lun 03/05/2021	dim 09/05/2021	43 013	193,60	7,80
200066777	CC Ploërmel Communauté	lun 03/05/2021	dim 09/05/2021	42 351	115,40	2,50
242900553	CC du Pays des Abers	lun 03/05/2021	dim 09/05/2021	40 916	31,10	1,40
200066785	CC de l'Oust à Brocéliande	lun 03/05/2021	dim 09/05/2021	39 214	120,10	4,90
242900702	CC du Pays Bigouden Sud	lun 03/05/2021	dim 09/05/2021	37 232	52,60	2,30
243500667	CC Val d'Ille-Aubigné	lun 03/05/2021	dim 09/05/2021	37 051	108,00	4,80
243500733	CC Bretagne Romantique	lun 03/05/2021	dim 09/05/2021	35 924	186,70	7,40
242900751	CC du Pays de Landivisiau	lun 03/05/2021	dim 09/05/2021	32 964	80,40	4,00

EPCI		Période d'analyse		Population 2017	Taux d'incidence	Taux de positivité
		Du (inclus)	au (inclus)			
200070662	CC Bretagne Porte de Loire Communauté	lun 03/05/2021	dim 09/05/2021	32 729	123,80	5,90 *
200067072	CC Haut-Léon Communauté	lun 03/05/2021	dim 09/05/2021	31 515	49,40	2,30 *
200069086	CC Leff Armor Communauté	lun 03/05/2021	dim 09/05/2021	31 122	42,20	2,30 *
243500725	CC Côte d'Emeraude	lun 03/05/2021	dim 09/05/2021	31 303	195,60	6,50 *
242900660	CC du Pays Fouesnantais	lun 03/05/2021	dim 09/05/2021	27 657	73,90	3,30 *
242900793	CC Communauté Lesneven Côte des Légendes	lun 03/05/2021	dim 09/05/2021	27 394	27,20	1,70 *
200027027	CC Arc Sud Bretagne	lun 03/05/2021	dim 09/05/2021	27 591	113,20	4,60 *
200038990	CC de Saint-Méen Montauban	lun 03/05/2021	dim 09/05/2021	26 938	202,70	8,00 *
243500634	CC de La Roche aux Fées	lun 03/05/2021	dim 09/05/2021	26 898	108,30	5,10 *
243500659	CC Pays de Châteaugiron Communauté	lun 03/05/2021	dim 09/05/2021	26 611	137,20	4,40 *
243500774	CC Liffré-Cormier Communauté	lun 03/05/2021	dim 09/05/2021	26 373	160,40	5,70 *
243500550	CC Montfort Communauté	lun 03/05/2021	dim 09/05/2021	26 069	196,20	8,40 *
245614417	CC Roi Morvan Communauté	lun 03/05/2021	dim 09/05/2021	24 837	37,00	2,50 *
200070670	CC du Pays de Dol et de la Baie du Mont Saint-Michel	lun 03/05/2021	dim 09/05/2021	24 010	233,60	6,40 *
245614383	CC Questembert Communauté	lun 03/05/2021	dim 09/05/2021	23 590	192,80	7,30 *
200067247	CC Pleyben-Châteaulin-Porzay	lun 03/05/2021	dim 09/05/2021	22 887	28,00	1,20 *
200066868	CC Presqu'île de Crozon-Aulne maritime	lun 03/05/2021	dim 09/05/2021	22 779	27,90	2,10 *
200070688	CC Couesnon Marches de Bretagne	lun 03/05/2021	dim 09/05/2021	22 488	269,20	9,30 *
242200715	CC du Kreiz-Breizh (CCKB)	lun 03/05/2021	dim 09/05/2021	18 370	38,40	2,00 *
243500618	CC de Brocéliande	lun 03/05/2021	dim 09/05/2021	18 713	76,30	3,30 *
242900645	CC Douarnenez Communauté	lun 03/05/2021	dim 09/05/2021	18 092	40,30	2,20 *
242900710	CC du Haut Pays Bigouden	lun 03/05/2021	dim 09/05/2021	18 018	29,10	1,60 *
245600440	CC de Blavet Bellevue Océan	lun 03/05/2021	dim 09/05/2021	18 060	173,40	7,40 *
242900744	CC Poher Communauté	lun 03/05/2021	dim 09/05/2021	15 420	7,90	0,80 *
242900629	CC Cap Sizun - Pointe du Raz	lun 03/05/2021	dim 09/05/2021	15 350	20,90	1,30 *
242900561	CC de Haute Cornouaille	lun 03/05/2021	dim 09/05/2021	14 863	28,50	1,90 *
200067197	CC Monts d'Arrée Communauté	lun 03/05/2021	dim 09/05/2021	7 719	1,60	0,10 *
245600465	CC de Belle Ile en Mer	lun 03/05/2021	dim 09/05/2021	5 460	0,80	0,10 *

Source : Santé publique France, traitement national des données SIDEP (résultats de prélèvements des patients bretons, tous laboratoires confondus)

*A une échelle inférieure à 50 000 habitants, les indicateurs sont considérées instables.

Taux d'incidence (pour 100 000 habitants) : nombre de nouveaux cas postifs au COVID-19 survenus sur une période de 7 jours, rapporté au nombre d'habitants.

Cellule sur fond jaune : taux d'incidence supérieur à 10 cas pour 100 000 habitants / Cellule sur fond orange clair : taux d'incidence supérieur à 50 cas pour 100 000 habitants

Cellule sur fond orange foncé : taux d'incidence supérieur à 150 cas pour 100 000 habitants / Cellule sur fond rouge : taux d'incidence supérieur à 250 cas pour 100 000 habitants

Taux de positivité (%) : nombre de cas positifs au COVID-19, survenus sur une période de 7 jours, rapporté au nombre de personnes testées sur une période de 7 jours.

Cellule sur fond jaune : taux de positivité supérieur à 5% / cellule sur fond orange clair : taux de positivité supérieur à 10%.

Nombre de patients COVID+ dans les établissements sanitaires

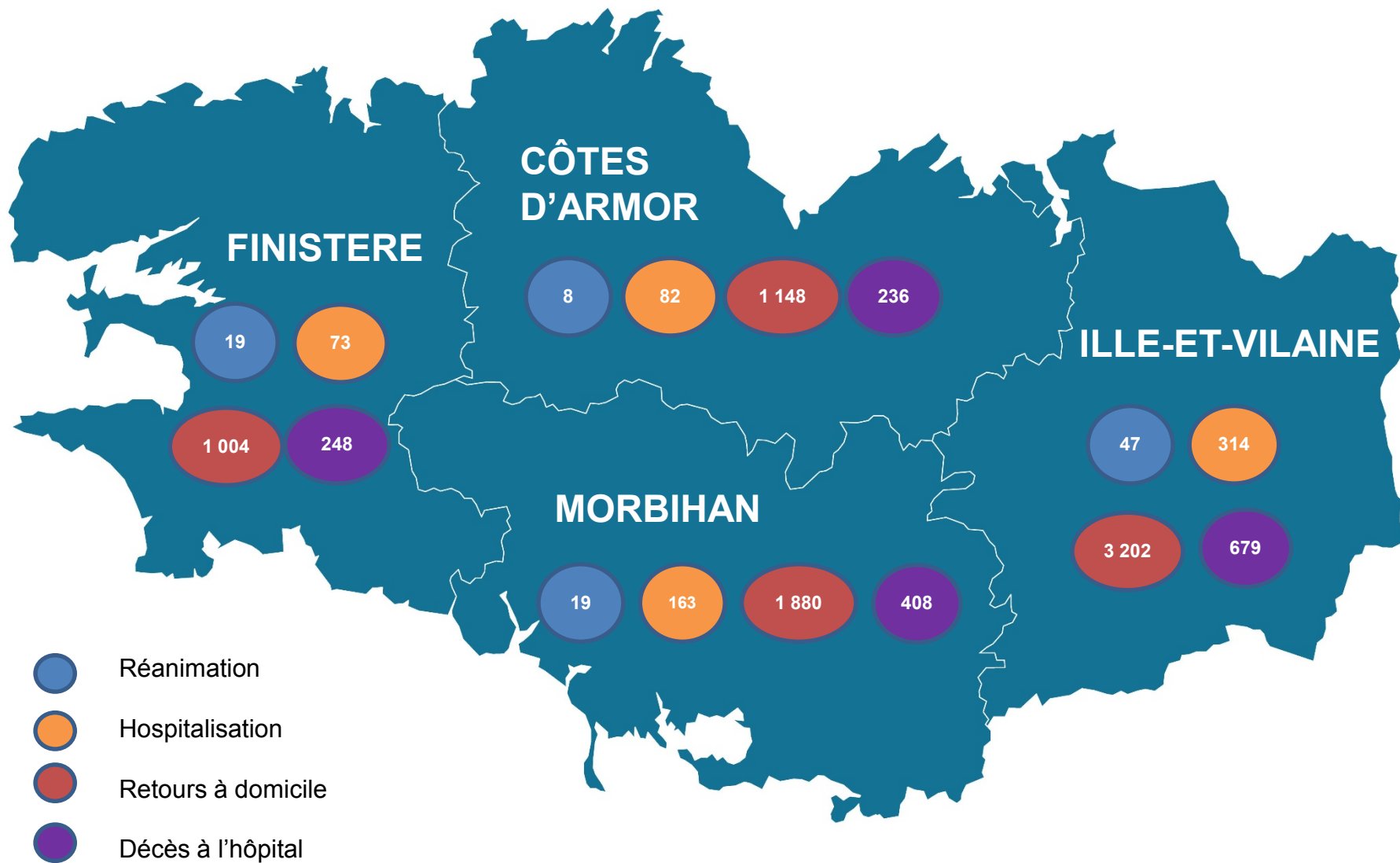

Dynamique de dépistage des laboratoires localisés dans les Côtes d'Armor

	Tests RT-PCR (de 1ère intention)				Tests antigéniques		
	Nombre de prélèvements	Evo (%)	Délai moyen (heures) ⁽¹⁾	% positifs	Nombre de prélèvements	Evo (%)	% positifs
Cumulé depuis le 04/05/2020	455 827				46 017		
Détail sur les 4 dernières semaines glissantes (à partir de j-3)							
lun 12/04/2021	dim 18/04/2021	14 370		17,2	8,0%	1 636	7,4%
lun 19/04/2021	dim 25/04/2021	12 973 ↓	-9,7%	16,4	7,1%	1 422 ↓	-13,1%
lun 26/04/2021	dim 02/05/2021	12 036 ↓	-7,2%	17,3	5,7%	1 294 ↓	-9,0%
lun 03/05/2021	dim 09/05/2021	12 331 →	2,5%	15,6	4,2%	1 421 ↑	9,8%

↑ Evolution supérieure à 5%

→ Evolution comprise entre -5% et 5%

↓ Evolution inférieure à -5%

⁽¹⁾ sont pris en compte les tests PCR pour lesquels le délai entre le prélèvement et le rendu des résultats (1ère et seconde analyse) est inférieur à 4 semaines.

Nombre de tests PCR (Côtes d'Armor)

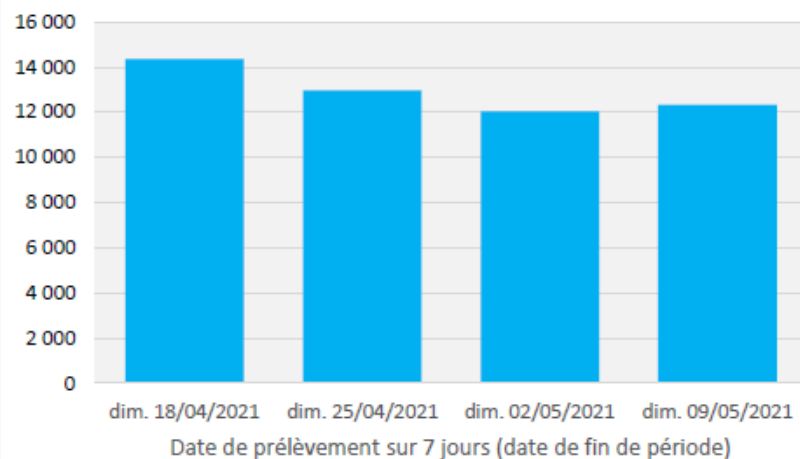

Nombre de tests antigéniques (Côtes d'Armor)

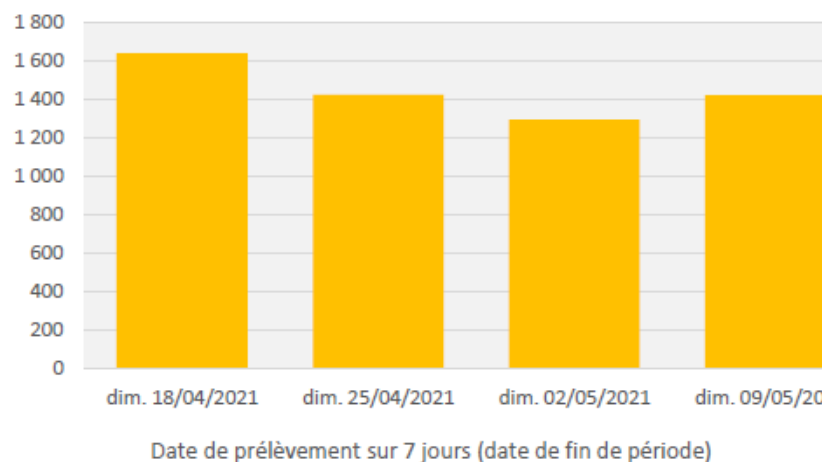

Dynamique de dépistage des laboratoires localisés dans le Finistère

	Tests RT-PCR (de 1ère intention)				Tests antigéniques		
	Nombre de prélèvements	Evo (%)	Délai moyen (heures) ⁽¹⁾	% positifs	Nombre de prélèvements	Evo (%)	% positifs
Cumulé depuis le 04/05/2020	678 051				92 671		
Détail sur les 4 dernières semaines glissantes (à partir de j-3)							
lun 12/04/2021	dim 18/04/2021	18 082		18,2	4,5%	4 006	3,7%
lun 19/04/2021	dim 25/04/2021	16 454 ↓	-9,0%	15,6	5,1%	3 628 ↓	-9,4%
lun 26/04/2021	dim 02/05/2021	16 493 →	0,2%	15,4	4,2%	3 106 ↓	-14,4%
lun 03/05/2021	dim 09/05/2021	17 964 ↑	8,9%	14,4	3,1%	3 331 ↑	7,2%

↑ Evolution supérieure à 5%

→ Evolution comprise entre -5% et 5%

↓ Evolution inférieure à -5%

⁽¹⁾ sont pris en compte les tests PCR pour lesquels le délai entre le prélèvement et le rendu des résultats (1ère et seconde analyse) est inférieur à 4 semaines.

Nombre de tests PCR (Finistère)

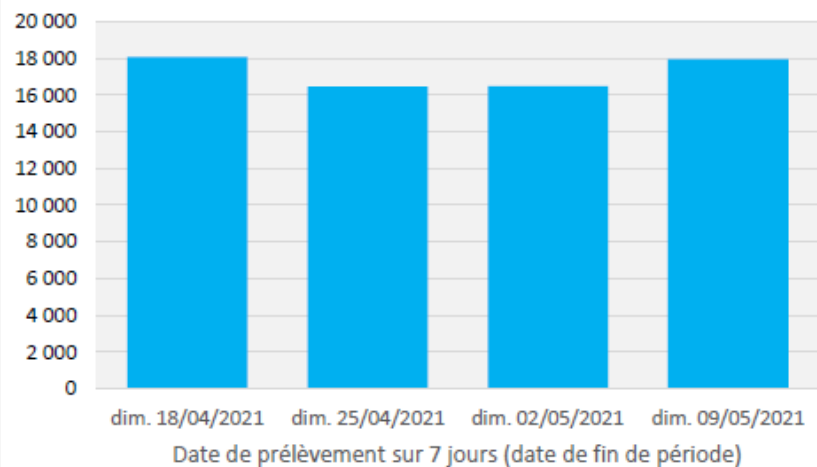

Nombre de tests antigéniques (Finistère)

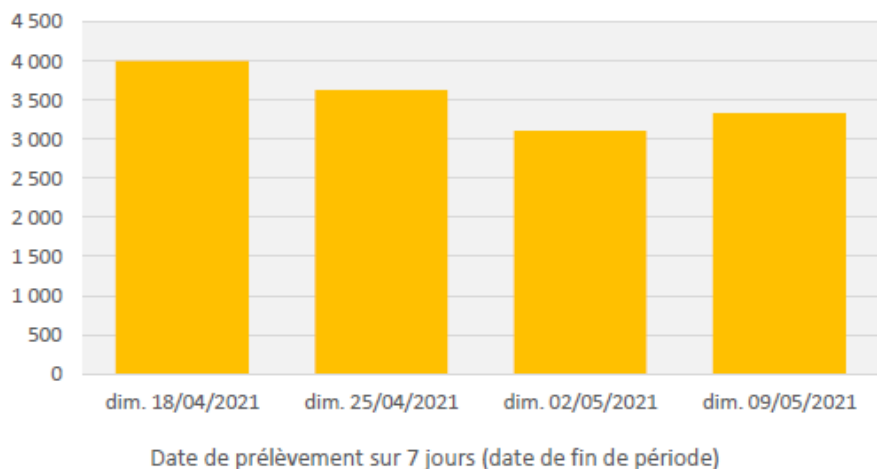

Dynamique de dépistage des laboratoires localisés en Ile-et-Vilaine

	Tests RT-PCR (de 1ère intention)				Tests antigéniques		
	Nombre de prélèvements	Evo (%)	Délai moyen (heures) ⁽¹⁾	% positifs	Nombre de prélèvements	Evo (%)	% positifs
Cumulé depuis le 04/05/2020	1 006 057				134 231		
Détail sur les 4 dernières semaines glissantes (à partir de j-3)							
lun 12/04/2021	dim 18/04/2021	29 816		13,7	9,5%	7 167	8,3%
lun 19/04/2021	dim 25/04/2021	26 094 ↓	-12,5%	11,8	9,4%	5 992 ↓	-16,4%
lun 26/04/2021	dim 02/05/2021	25 192 →	-3,5%	13,3	6,9%	4 833 ↓	-19,3%
lun 03/05/2021	dim 09/05/2021	27 840 ↑	10,5%	12,8	5,7%	5 639 ↑	16,7%

↑ Evolution supérieure à 5%

→ Evolution comprise entre -5% et 5%

↓ Evolution inférieure à -5%

⁽¹⁾ sont pris en compte les tests PCR pour lesquels le délai entre le prélèvement et le rendu des résultats (1ère et seconde analyse) est inférieur à 4 semaines.

Nombre de tests PCR (Ile-et-Vilaine)

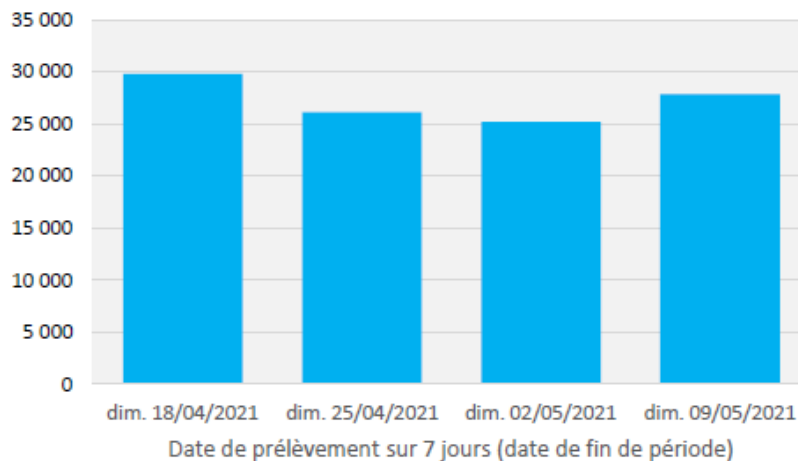

Nombre de tests antigéniques (Ile-et-Vilaine)

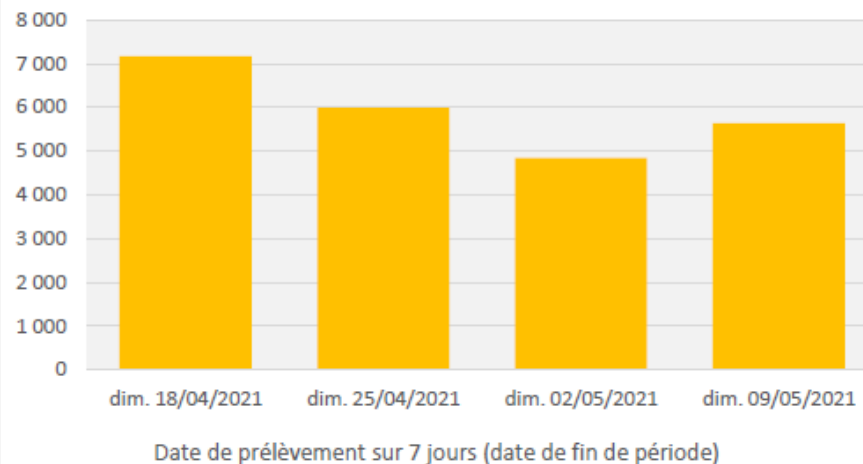

Dynamique de dépistage des laboratoires localisés dans le Morbihan

	Tests RT-PCR (de 1ère intention)				Tests antigéniques		
	Nombre de prélèvements	Evo (%)	Délai moyen (heures) ⁽¹⁾	% positifs	Nombre de prélèvements	Evo (%)	% positifs
Cumulé depuis le 04/05/2020	530 295				89 262		
Détail sur les 4 dernières semaines glissantes (à partir de j-3)							
lun 12/04/2021	dim 18/04/2021	15 446		10,4	8,3%	4 156	6,5%
lun 19/04/2021	dim 25/04/2021	14 965 →	-3,1%	11,8	8,7%	3 863 ↓	-7,1%
lun 26/04/2021	dim 02/05/2021	14 132 ↓	-5,6%	11,9	6,2%	3 375 ↓	-12,6%
lun 03/05/2021	dim 09/05/2021	15 851 ↑	12,2%	12,3	5,5%	3 818 ↑	13,1%

↑ Evolution supérieure à 5%

→ Evolution comprise entre -5% et 5%

↓ Evolution inférieure à -5%

⁽¹⁾ sont pris en compte les tests PCR pour lesquels le délai entre le prélèvement et le rendu des résultats (1ère et seconde analyse) est inférieur à 4 semaines.

Nombre de tests PCR (Morbihan)

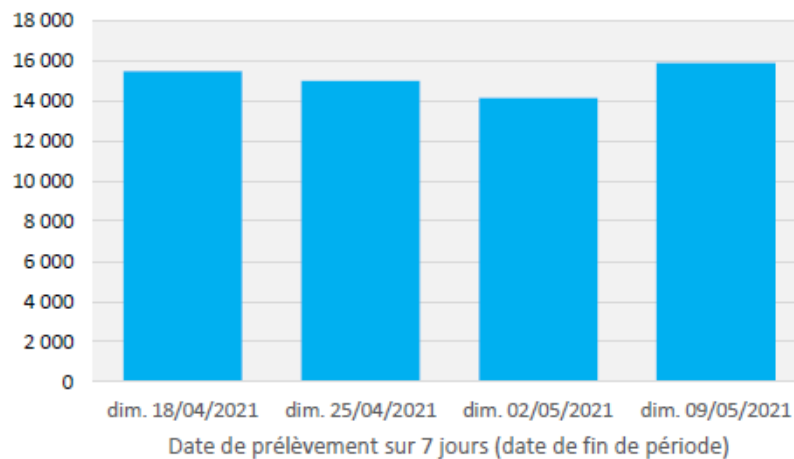

Nombre de tests antigéniques (Morbihan)

